

Download نرم افزار (Extra) از Saite(217.174.16.20) در Folder (Download) قسمت Os390Tools
 ، Extra For Windows و ذخیره آن روی سیستم خود و سپس با مراحل زیر آن را نصب نمایید :

۱- روی Folder ExtraNew کلیک کنید و سپس روی Folder All

Name	Size	Type	Date Modified
ALL		File Folder	7/5/2006 12:15 PM
DISK1		File Folder	7/5/2006 12:15 PM
DISK2		File Folder	7/5/2006 12:15 PM
DISK3		File Folder	7/5/2006 12:15 PM
DISK4		File Folder	7/5/2006 12:15 PM

۲- انتخاب Setup.exe و کلیک روی آن

DP1IDL_DL_	11 KB	DL_File	12/31/2001 10:10 PM
E78F2LAY.BM_		File	9/14/1997 6:24 AM
E78F11LY.BM_		File	9/14/1997 6:24 AM
E78F12LY.BM_		File	9/14/1997 6:24 AM
E8483F.EX_	82 KB	EX_File	1/5/2002 7:59 PM
E8483F.HL_	12 KB	HL_File	9/14/1997 6:24 AM
E8483FB.EX_	82 KB	EX_File	1/5/2002 7:59 PM
E8483FN.FO_	16 KB	FO_File	10/1/1996 8:54 AM
E8483FNP.FO_	7 KB	FO_File	10/1/1996 8:54 AM
E8483FO.FO_	16 KB	FO_File	10/1/1996 8:54 AM
E8483FOP.FO_	6 KB	FO_File	10/1/1996 8:53 AM
E8483F5.EX_	82 KB	EX_File	1/5/2002 7:59 PM
FC.TB_	5 KB	TB_File	1/2/2002 1:17 AM
FC_C.TB_	5 KB	TB_File	9/9/1994 7:40 PM
FX.FN_	1 KB	FN_File	8/20/1995 10:59 PM
HP.FN_	5 KB	FN_File	9/28/2000 3:49 AM
HPLASER.FN_	5 KB	FN_File	11/29/1994 12:36 AM
IBMPRO.FN_	5 KB	FN_File	5/1/1994 8:14 AM
IKTUSX.IK_	28 KB	IK_File	9/9/1994 7:40 PM
KEYMAP.EX_	34 KB	EX_File	9/9/1994 7:40 PM
KEYVIEW.EX_	32 KB	EX_File	7/24/1993 5:52 AM
LQD.FN_	2 KB	FN_File	8/30/1995 10:18 AM
LQL.FN_	3 KB	FN_File	7/18/1995 7:49 AM
OLDFX.FN_	1 KB	FN_File	3/7/2001 1:34 PM
OLDHP.FN_	10 KB	FN_File	9/27/2000 11:30 AM
OLDLQD.FN_	2 KB	FN_File	3/7/2001 12:46 PM
OLDLQL.FN_	3 KB	FN_File	3/7/2001 1:41 PM
SETUP1.EX_	17 KB	EX_File	1/5/2002 8:28 PM
SETUP.EXE	15 KB	Application	4/28/1993 3:30 PM
SETUP.LST	1 KB	LST File	10/19/1997 3:30 PM
SETUPKIT_DL_	4 KB	DL_File	4/28/1993 3:30 PM
SETUPKIT.DLL	7 KB	Application Extension	4/28/1993 4:30 PM
UNIDRV_DL_	123 KB	DL_File	11/28/1995 9:36 PM
YBRUN300_DL_	269 KB	DL_File	4/28/1993 3:30 PM
YBRUN300.DLL	386 KB	Application Extension	7/17/2000 12:35 AM
YER_DL_	9 KB	DL_File	3/10/1992 6:40 PM

۳- منوی زیر ظاهر میشود :

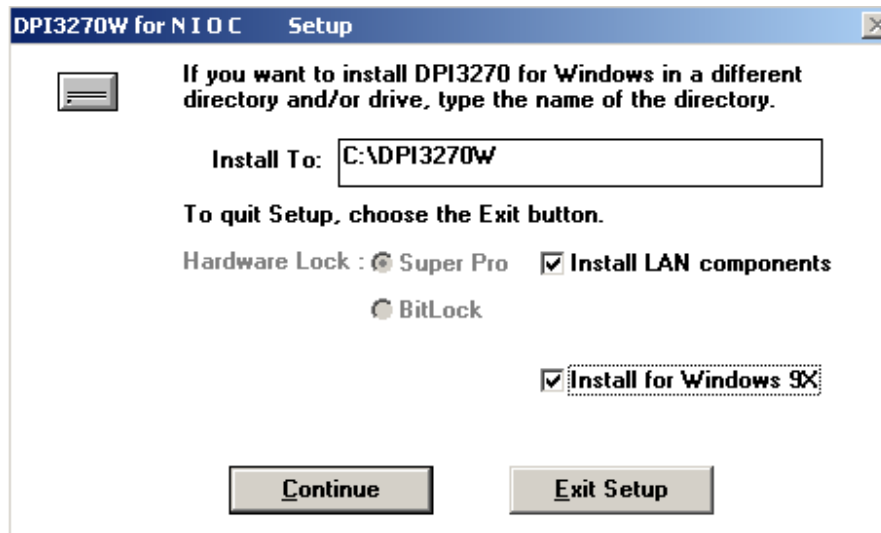

توجه اینکه مسیر نصب C: به مسیری که Windows نصب شده است تغییر یابد و Boxهای Install LAN components و Install for Windows 9X تیک بخورد.

۴- عملیات نصب تا رسیدن به منوی Setup بعدی ادامه پیدا کند به نحوه زیر :

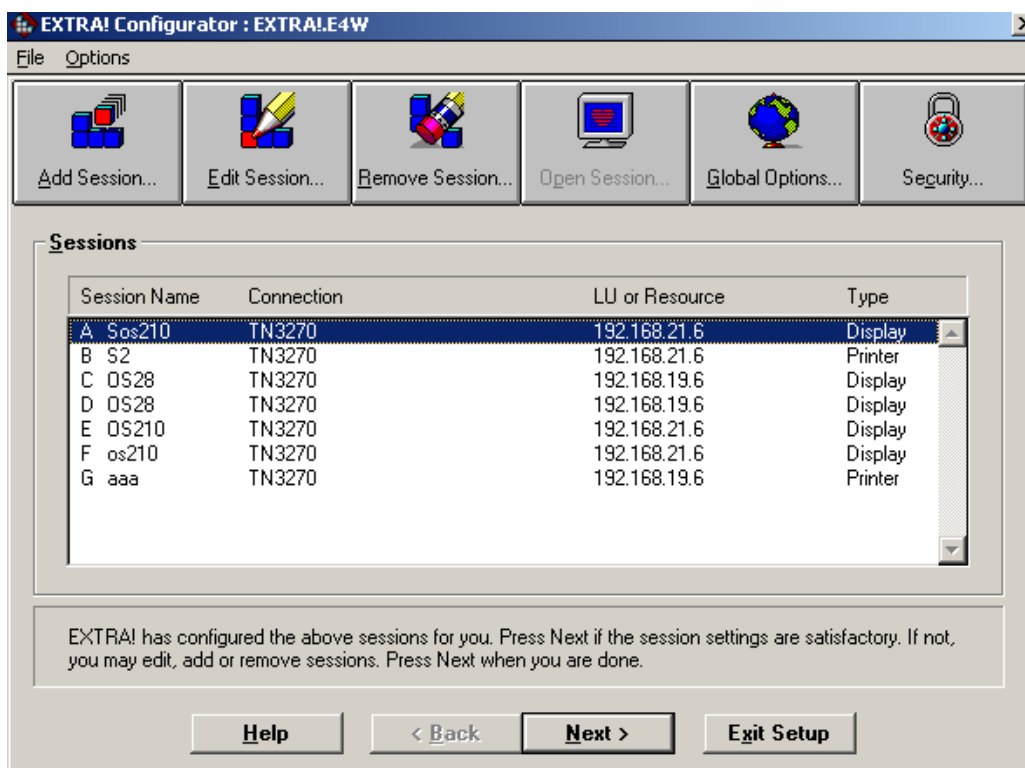

و در اینجا Exit Setup کنید .

۵- پس از پایان نصب به روش زیر Add Session کنید .

Start – Programs – DPI Terminal – Extra Config منوی زیر ظاهر می شود :

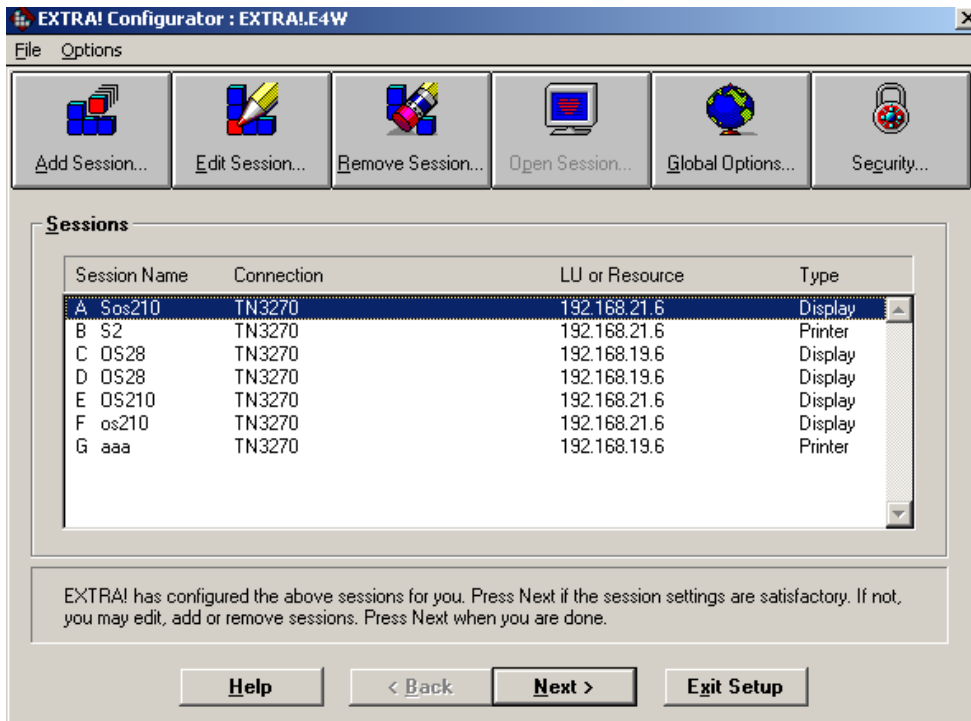

Add Session را انتخاب کنید :

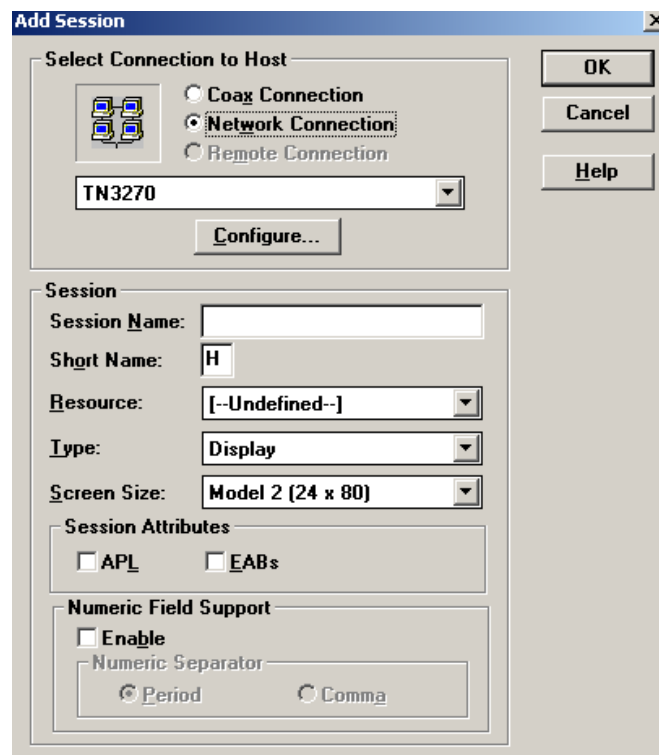

Configure .. Session Name و Short Name دلخواه و EABs تیک بخورد و سپس انتخاب ..

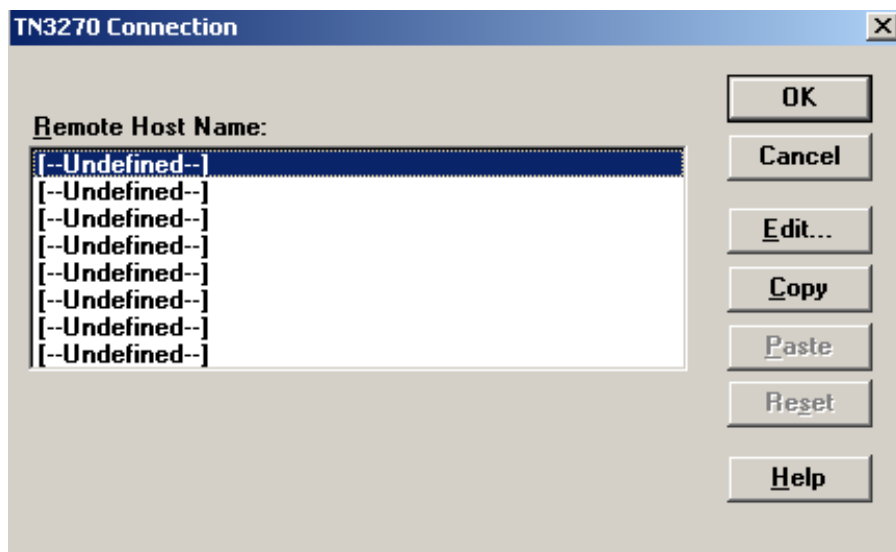

Edit و Setting به نحوه زیر :

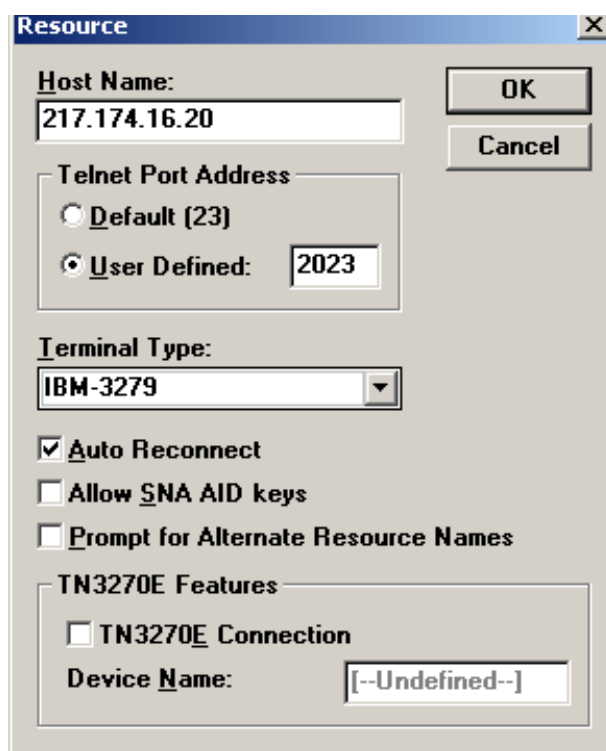

و در انتها OK و Save تمام مراحل نصب و قبل از خروج از Configure و Save آن انتخاب و تغییر و Code Page به نحوه زیر :

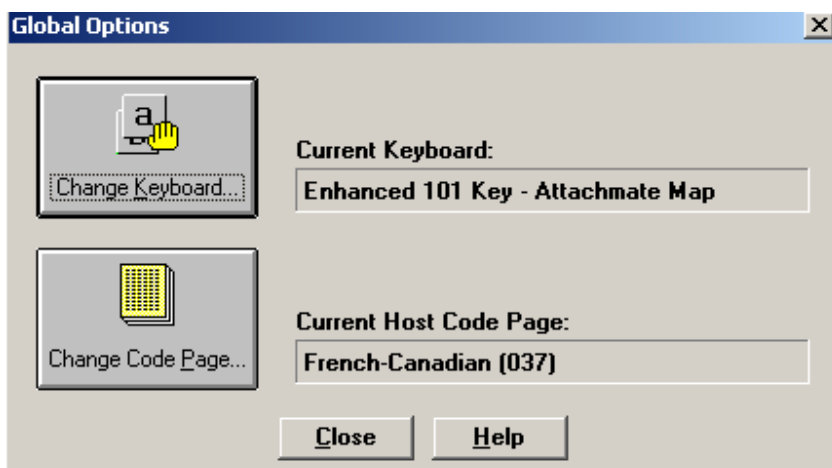

۶- پس از عملیات نصب به نحو زیر :

Printer & Icon DPI Bilingual Terminal را روی صفحه Desk top ، Send و اجرا کنید

– Start – Programs – DPI 3270 For Windows –

DPI Bilingual Terminal & printer

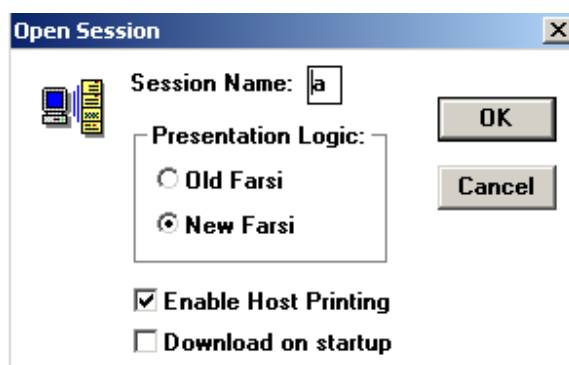

OK

برای هرگونه راهنمایی و رفع مشکل با شماره تلفن های مرکزی زیر تماس حاصل نمائید .

66152401 – 66152260 – 66153489 – 66153200